

CONCOURS

BROCHURE D'INFORMATION

Filière médico-sociale

Catégorie C

Auxiliaire de puériculture territorial principal
de 2^{ème} classe

Mise à jour
septembre 2018

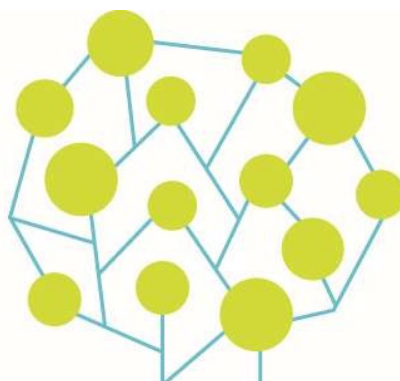

REFERENCES

- Décret n° 92-865 du 28 août 1992 portant statut particulier du cadre d'emplois des auxiliaires de puériculture territoriaux
- Décret n° 93-398 du 18 mars 1993 relatif aux conditions d'accès et aux modalités d'organisation des concours sur titres pour le recrutement des auxiliaires de puériculture territoriaux
- Décret n°2016-1372 du 12 octobre 2016 modifiant, pour la fonction publique territoriale, certaines dispositions générales relatives aux fonctionnaires de catégorie C et divers statuts particuliers de cadres d'emplois de fonctionnaires de catégorie C et B

MISSIONS

Les auxiliaires de puériculture participent à l'élaboration et au suivi du projet de vie de l'établissement.

Ils prennent en charge l'enfant individuellement et en groupe, collaborent à la distribution des soins quotidiens et mènent les activités d'éveil qui contribuent au développement de l'enfant.

CONDITIONS GÉNÉRALES POUR AVOIR LA QUALITÉ DE FONCTIONNAIRE

Ces conditions sont au nombre de 5 :

1. posséder la nationalité française ou celle de l'un des autres États membres de l'Union européenne ou d'un autre État partie à l'accord sur l'Espace économique européen,
2. jouir de ses droits civiques dans l'État dont on est ressortissant,
3. ne pas avoir subi une condamnation incompatible avec l'exercice des fonctions,
4. être en position régulière au regard des obligations de service national de l'État dont on est ressortissant,
5. remplir les conditions d'aptitude physique exigées pour l'exercice des fonctions.

CONDITIONS D'ACCES AU CONCOURS

Ouvert aux candidats titulaires soit :

- du diplôme d'Etat d'auxiliaire de puériculture ;
- du certificat d'aptitude aux fonctions d'auxiliaire de puériculture ;
- du diplôme professionnel d'auxiliaire de puériculture.

Ce concours est également ouvert aux personnes ayant satisfait, après 1971, à l'examen de passage de première en deuxième année du diplôme d'Etat d'infirmier, ou après 1979, du diplôme d'infirmier de secteur psychiatrique.

NATURE DE L'ÉPREUVE

ÉPREUVE D'ADMISSION

Entretien permettant d'apprécier les capacités professionnelles du candidat, ses motivations et son aptitude à exercer les missions incombant au cadre d'emplois des auxiliaires de puériculture (durée : 15 minutes).

Il est attribué à l'épreuve une note de 0 à 20.

Toute note inférieure à 5 sur 20 entraîne l'élimination du candidat.

Un candidat ne peut être déclaré admis si la note obtenue à l'épreuve est inférieure à 10 sur 20.

Tout candidat qui ne participe pas à l'épreuve obligatoire est éliminé.

**Ariège
CDG 09**

4 Avenue Raoul Lafayette
09000 FOIX
05 34 09 32 40
www.cdg09.fr

**Aude
CDG 11**

Maison des Collectivités
85 Avenue Claude Bernard
CS 60050
11890 CARCASSONNE CEDEX
04 68 77 79 79
www.cdg11.fr

**Aveyron
CDG 12**

Immeuble « Le Sérial »
10 Faubourg Lo Barry
Saint Cyrice Etoile
12000 RODEZ
05 65 73 61 60

**Gard
CDG 30**

183 Chemin du Mas
Coquillard
30900 NIMES
04 66 38 86 98 ou
04 66 38 86 85
www.cdg30.fr

**Haute-Garonne
CDG 31**

590 Rue Buissonnière
CS 37666
31676 LABEGE CEDEX
05 81 91 93 00
www.cdg31.fr

**Gers
CDG 32**

4 Place du Maréchal Lannes
BP 80002
32001 AUCH CEDEX
05 62 60 15 00
www.cdg32.fr

**Hérault
CDG 34**

Parc d'activités d'Alco
254 rue Michel Teule
34184 MONTPELLIER CEDEX
4
04 67 04 38 81
www.cdg34.fr

**Lot
CDG 46**

12 Avenue Charles Pillat
46090 PRADINES
05 65 23 00 95
www.cdg46.fr

**Lozère
CDG 48**

11 boulevard des Capucins
48000 MENDE
04 66 65 30 03
www.cdg48.fr

**Hautes-Pyrénées
CDG 65**

13 rue Emile Zola
65600 SEMEAC
05 62 38 92 50
www.cdg65.fr

**Pyrénées-Orientales
CDG 66**

6 rue de l'Ange
66901 PERPIGNAN CEDEX
04 68 34 88 66
www.cdg66.fr

**Tarn
CDG 81**

188 rue de Jarlard
81000 ALBI
05 63 60 16 50
www.cdg81.fr

**Tarn-et-Garonne
CDG 82**

23 Bd Vincent Auriol
82000 MONTAUBAN
05 63 21 62 00
www.cdg82.fr



COORDINATION RÉGIONALE DES CENTRES DE GESTION DE LA FONCTION PUBLIQUE TERRITORIALE D'OCCITANIE

